

Agenzia del Territorio
CATASTO FABBRICATI
Ufficio Provinciale di
Parma

Dichiarazione protocollo n.
Planimetria di u.i.u. in Comune di Parma
Via Milano

civ. 12

Identificativi Catastali:
Sezione:
Foglio:
Particella:
Subalterno:

Compilata da:
Pedrini Marzio
Iscritto all'albo:
Geometri

Prov. Modena

N. 2323

Scheda n. 1

Scala 1:200

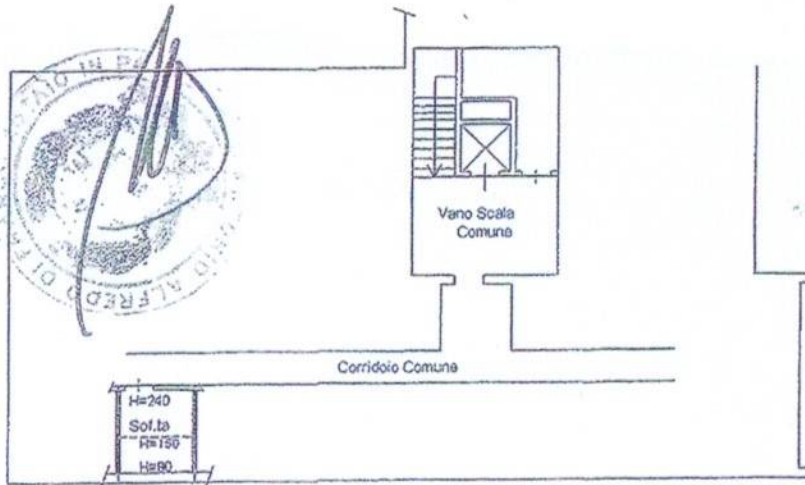

PIANO SESTO

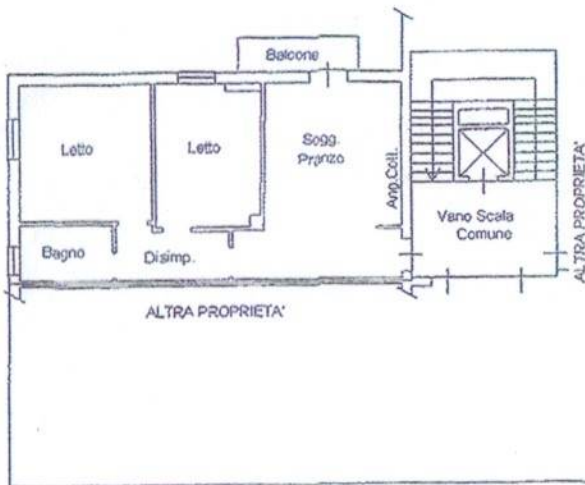

PIANO SECONDO
H=299 cm

Alfredo Pedrini
Giuseppe Pedrini
Arch. Rocchi

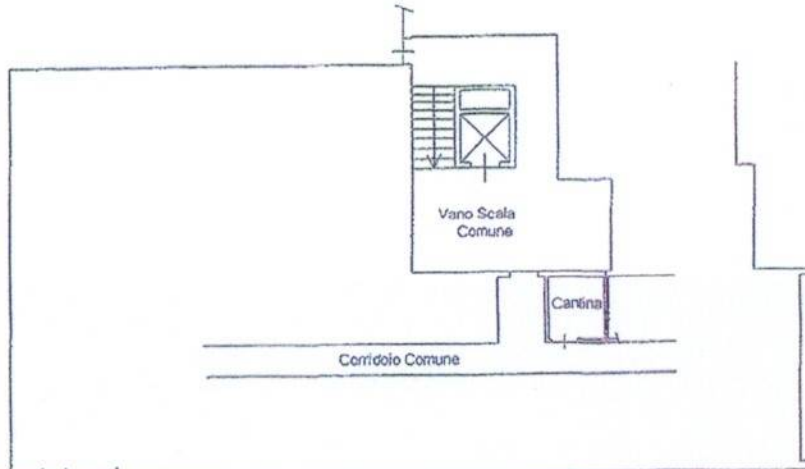

PIANO PRIMO
SOTTOSTRADA
(interrato)
H=200 cm



Scala 1:200

Ultima Planimetria in atti